Périscolaire “Les lutins du Hohnack”

Programme des activités 2026/2027

SEPTEMBRE
. Règle de vie
. Pliage
. Sortie au sentier pieds nus le 18/09

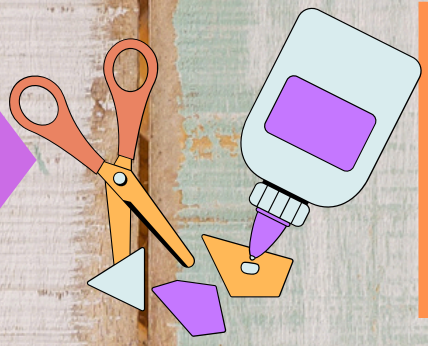

OCTOBRE
. Fruits et légumes
. Sortie en forêt le 2/10
. Fête d’Halloween le 16/10

NOVEMBRE
. Les pirates

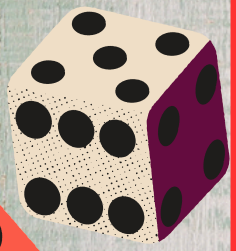

DECEMBRE
. L’Hiver
. Atelier gâteaux de Noël les 4 et 11/12
. Fête d’Hiver le 18/12

JANVIER
. Le monde marin
.Goûter galette des rois et des reines le 5/01



FEVRIER
. Le numérique
. La chandeleur le 2/02
. Fête de carnaval le 19/02

MARS
. Les Pays du monde
. Chasse aux trésors le 25/03



AVRIL
. Le jaune

MAI
. Les arts
. Fête des mères



JUIN
. Cerf volant
. Fête des pères
. Sortie à l’aire de jeux le 22/06

JUILLET
. Fête de fin d’année le 2/07

